



REGULAMENTO  
PROJETO  
INOVA MODA





# Sobre o Sebrae

O Sebrae é especialista em pequenos negócios.

Uma entidade privada que promove a competitividade e o desenvolvimento do empreendedorismo de micro e pequenas empresas.

O Sebrae está em todo o território nacional.

Onde tem Brasil, tem Sebrae.





# Sobre o projeto

O Inova Moda unirá empresas da cadeia da moda, abrangendo desde a indústria até o varejo. Seu objetivo é aumentar a competitividade das empresas atendidas por meio do aperfeiçoamento do seu posicionamento de mercado. Assim, sua atuação é direcionada para a preparação das empresas participantes para atender às crescentes demandas dos consumidores, por meio de ações estratégicas de mercado.





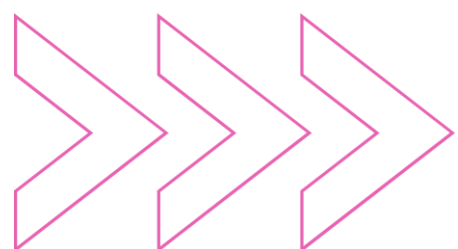
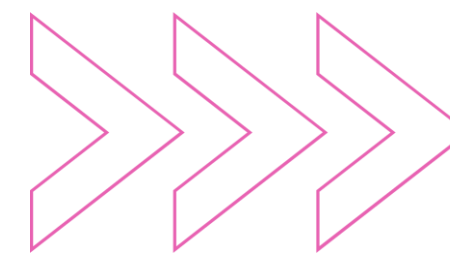

# Como o projeto poderá me ajudar?

O Sebrae está em todo o território nacional. Nosso objetivo é aumentar o faturamento e a competitividade dos pequenos negócios da cadeia da moda do estado do Piauí, por meio de consultorias especializadas, com foco em acesso a novos mercados.

# Como vai acontecer?

60  
vagas

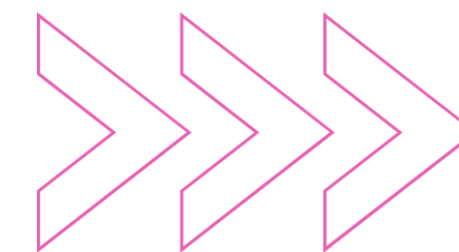

## Período

As atividades acontecerão de junho de 2024 a dezembro de 2025.

## Capacitações Coletivas

Oficinas, palestras e cursos

## Ações de Mercado

Feiras, missões e outros eventos do setor

## Consultorias

Apoio de especialistas Sebrae para orientar seu negócio, com foco no aumento de clientes, faturamento, otimização dos recursos, inovação e redução de custos.



**Você vai precisar ter disponibilidade de tempo e dedicação para realizar as atividades propostas!**



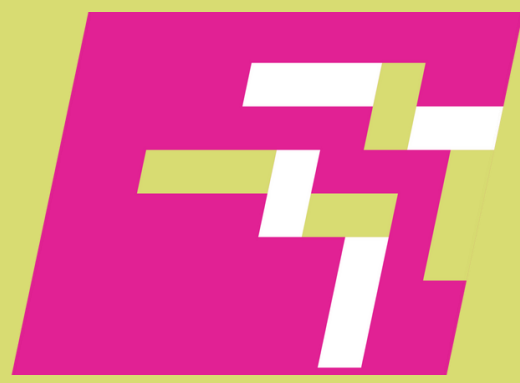

# Temáticas

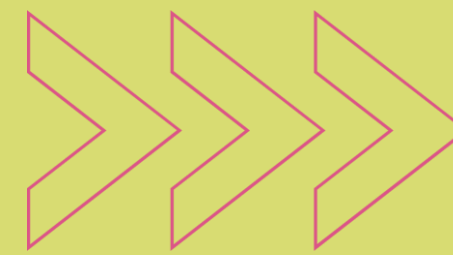

**Vendas, Varejo Figital,  
Mercado Digital e  
Desenvolvimento do  
Setor Criativo**



**Branding,  
Comunicação de  
Moda e Marketing**



**Melhoria e  
Aperfeiçoamento  
de Processo  
Produtivo**



**Agenda ESG,  
Eficiência e  
Transição  
Energética**



**Capacitação em Gestão,  
Liderança Empresarial e  
Governança Setorial**





# Critérios para participação

---

- Ser micro ou pequena empresa (ME ou EPP) do setor de indústria ou comércio varejista dos segmentos de vestuário, moda casual, jeans, lingerie ou moda fitness e praia, com CNPJ ativo no estado do Piauí e sediada nos municípios de Teresina, Campo Maior ou Piripiri;
- Participar de atividades que serão propostas para o grupo selecionado no presente Regulamento, como: consultorias, oficinas, ações de mercado e encontros de integração. As atividades presenciais de capacitação, consultorias, reuniões e encontros serão realizadas nos municípios de Teresina, Campo Maior e Piripiri;
- Possuir engajamento digital e presença online, por meio de site próprio, mídias sociais e/ou outras formas de interação online com seus consumidores;
- Ter capacidade de expandir sua presença no mercado e/ou acessar novos mercados.



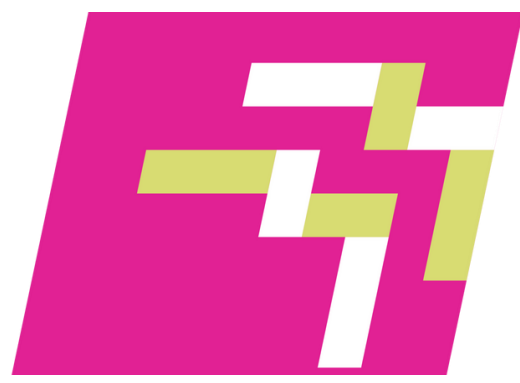

# Cronograma\*

\*Sujeito a alterações, mediante comunicado prévio aos participantes.



## Apresentação da ementa do projeto:

Teresina – 13/05

Campo Maior – 22/05

Piripiri – 23/05

## Evento de lançamento do projeto:

Teresina – 28/05

## Prazo para inscrições:

10/06

## Recebimento de inscrições e triagem:

11 e 12/06

## Divulgação do resultado e devolutivas:

13 e 14/06

## Prazo para pagamento:

21/06

## Início das atividades:

26/06

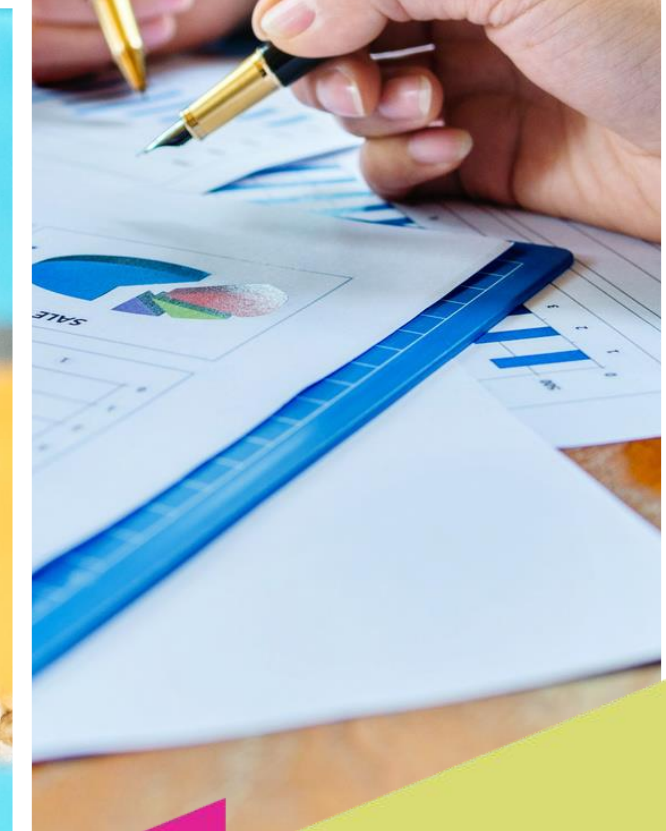





# Valor da adesão

**R\$ 400,00**

**Formas de Pagamento:  
Débito à vista, PIX à vista  
ou em até 8x sem juros no  
cartão de crédito.**

Observação: Além da taxa de adesão, para cada ação realizada (consultorias, cursos, palestras, missões, feiras, etc.), a empresa será responsável por uma contrapartida financeira. O Sebrae sempre subsidiará a maior parte dos custos e também oferecerá ações gratuitas.





# Observações importantes

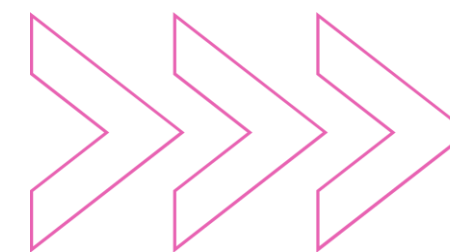

## 1. PRIMEIRA CHAMADA

As empresas aprovadas serão contatadas pela equipe Sebrae, para anúncio da aprovação, solução de dúvidas sobre o projeto e efetivação da inscrição, através do pagamento da contrapartida.

## 2. SEGUNDA CHAMADA

Caso não seja atingido o número de 60 inscrições até o dia 10/06, dentro dos critérios já pontuados, o Sebrae poderá prorrogar o prazo de inscrições.







# Observações importantes

- > Os dados das empresas estarão resguardados segundo os princípios da Lei Geral de Proteção de Dados (LGPD);
- > A participação no projeto será exclusiva para as empresas selecionadas, não sendo possível transferir a terceiros.
- > Poderão ocorrer mudanças no cronograma, com prévia comunicação às empresas participantes.
- > Caso seja inserida uma informação incorreta no formulário de inscrição, você deverá refazer a inscrição.

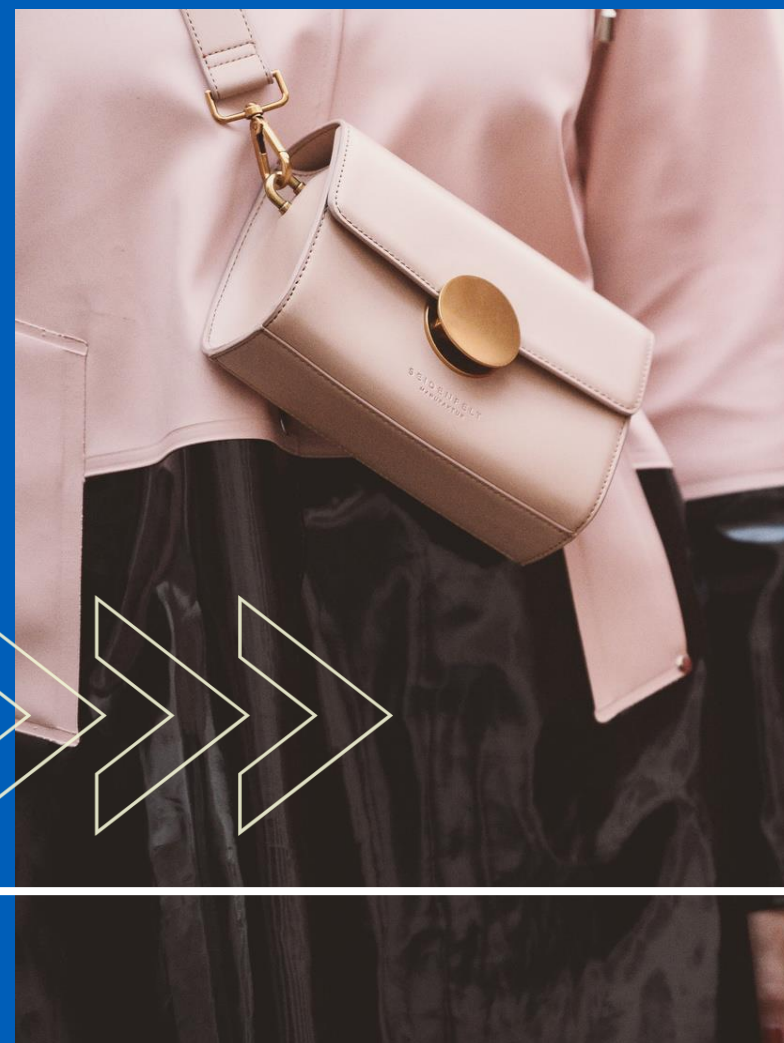
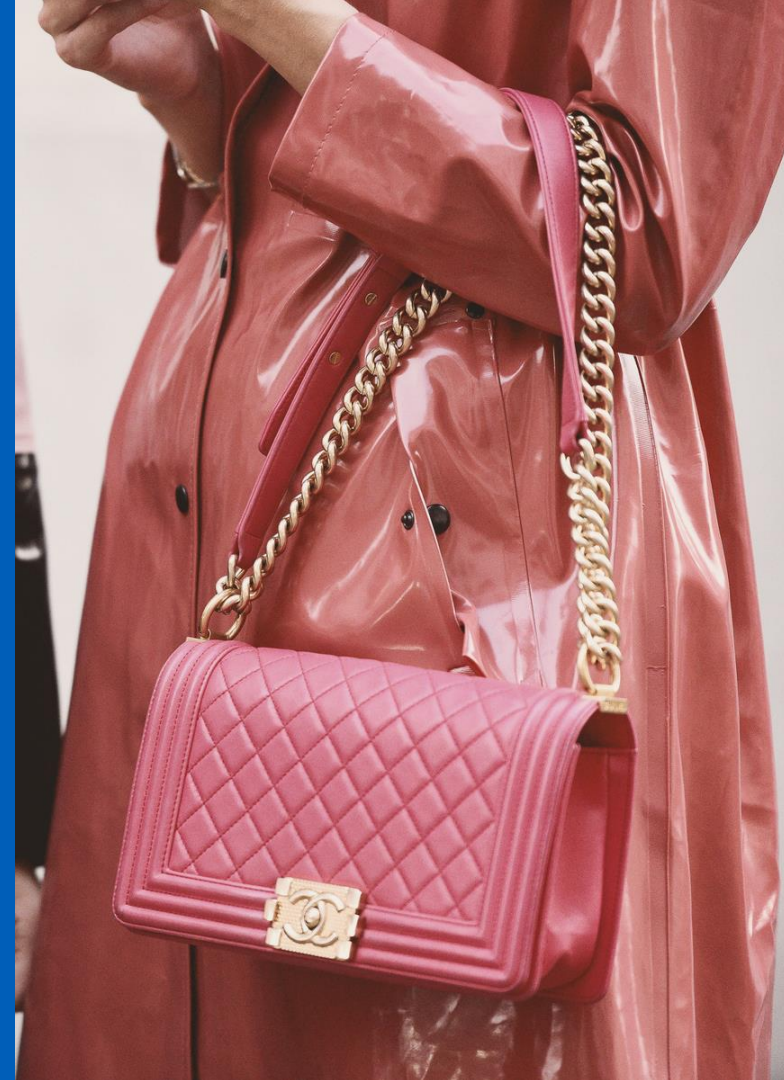

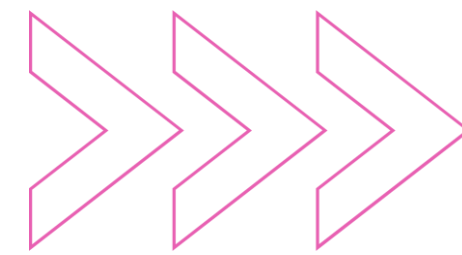
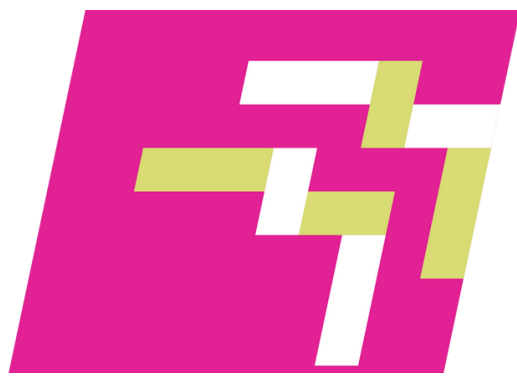

# Contato

E-mail

[luis.sousa@pi.sebrae.com.br](mailto:luis.sousa@pi.sebrae.com.br)

Telefone/WhatsApp

**(89) 99913-9431**

Instagram

[@sebraepi](https://www.instagram.com/sebraepi)

